

LEGENDA

- POWIERZCHNIA TERENU INWESTYCJI - 1490,0 m²
- POWIERZCHNIA BIOLOGICZNIE CZYNNA TERENU INWESTYCJI - 337,8 m²
- POWIERZCHNIA UTWARDZONA TERENU INWESTYCJI - 578,1 m²
- POWIERZCHNIA ZABUDOWY TERENU INWESTYCJI - 574,1 m²
- GRANICA TERENU OBJĘTEGO WNIOSEM O POZWOLENIE NA BUDOWĘ
- GRANICA OBSZARU ODDZIAŁYWANIA
- PROJEKTOWANY BUDYNEK USŁUGOWY (POW. UŻYTKOWA 495,4 m²)
- ISTNIEJĄCE SĄSIEDNIE BUDYNKI
- PROJEKTOWANY ZJAZD NA DZIALKĘ
- WEJŚCIA DO BUDYNKU
- PROJEKTOWANE 8 MIEJSC POSTOJOWYCH (W TYM JEDNO Z PRZEZNACZENIEM DLA OSÓB NIEPEŁNOSPRAWNYCH)
- ILUŚĆ PIĘTER W PROJEKTOWANYM BUDYNKU
- PRZYLĄCZ ELEKTRYCZNY WYKONANY NA PODSTAWIE Art. 29a ustawy PB
- PRZYLĄCZ WODY WYKONANY NA PODSTAWIE Art. 29a ustawy PB
- PRZYLĄCZ KANALIZACJI SANITARNEJ WYKONANY NA PODSTAWIE Art. 29a ustawy PB
- PRZYLĄCZ SIECI GAZOWEJ WYKONANY NA PODSTAWIE Art. 29a ustawy PB
- SKRZYŹNIA GAZOWA ZEWNĘTRZNA WYKONANA RAZEM Z PRZYLĄCZEM
- PROJEKTOWANE RZĘDZINE
- PROJEKTOWANA INSTALACJA KANALIZACJI DESZCZOWEJ DO PROJ. BUDYNKU DO ZBIORNIKA RETENCYJNEGO
- KIERUNEK SPŁYWU WÓD OPADOWYCH

GEODEZJA
mgr inż. Jarosław Żywczak
33-395 Chelmiec, ul. Zielona 19N
tel. 600 164 230
NIP 734-161-99-81 REGON 121235198

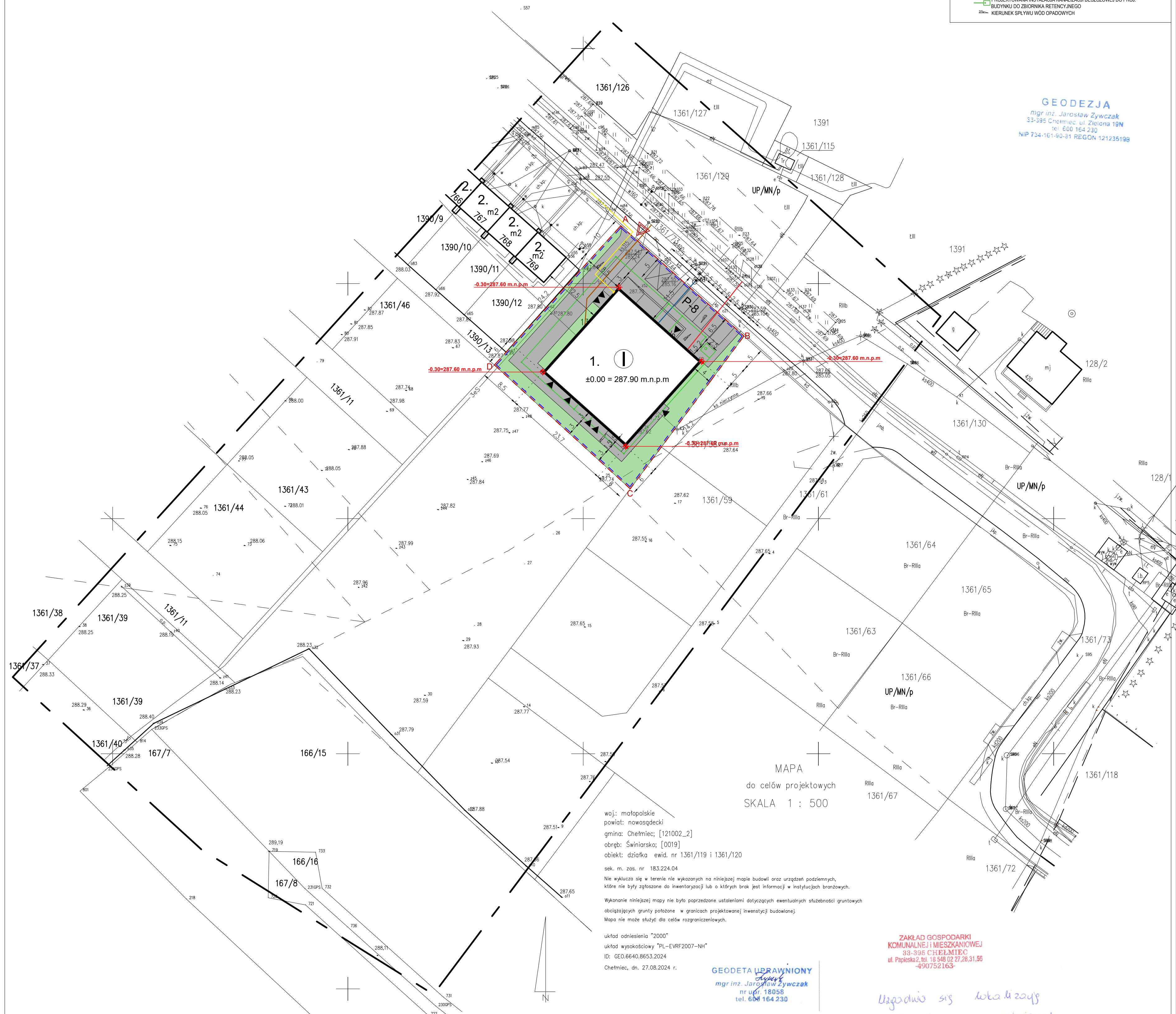

woj.: małopolskie
powiat: nowosądecki
gmina: Chelmiec; [121002_2]
obręb: Świniarsko; [0019]
obiekt: działka ewid. nr 1361/119 i 1361/120
sek. m. zas. nr 183.224.04
Nie wyklucza się w terenie nie wykazanych na niniejszej mapie budowli oraz urządzeń podziemnych, które nie były zgłoszone do inwentaryzacji lub o których brak jest informacji w instytucjach branżowych.
Wykonanie niniejszej mapy nie było poprzedzone ustaleniami dotyczącymi ewentualnych służebności gruntowych obciążających grunty położone w granicach projektowanej inwestycji budowlanej.
Mapa nie może służyć do celów rozgraniczeniowych.
układ odniesienia "2000"
układ wysokościowy "PL-EVRF2007-NH"
ID: GEO.6640.8653.2024
Chelmiec, dn. 27.08.2024 r.

GEODETA UPRAWNIONY
mgr inż. Jarosław Żywczak
nr upr. 180558
tel. 600 164 230

ZAKŁAD GOSPODARKI KOMUNALNEJ I MIESZKANIOWEJ
33-395 CHELMIEC
ul. Piłsudskiego 2, tel. 10 548 02 27, 28 31 58
490752163

Uzgodniło się lokalizację
ziemi i miejsc postojowych
bez uwag

DYREKTOR
mgr inż. Jarosław Żywczak

| | |
|---|--|
| Pozwalam, że niniejszy dokument został opracowany w wyniku prac geodezyjnych i kartograficznych, których rezultaty zawiera operat techniczny poświadczony zweryfikowany. Jednocześnie informuję, że jestem świadomy odpowiedzialności karnej za złożenie fałszywego oświadczenia. | |
| Identyfikator zgłoszenia prac geodezyjnych | GEO.6640.8653.2024 |
| Organ służby geodezyjnej, który otrzymał zgłoszenie | Starosta Nowosądecki |
| Wykonawca prac geodezyjnych | GEODEZJA mgr inż. Jarosław Żywczak |
| nr oraz data sporządzenia dokumentu zawierającego wynik poświadczony weryfikacją | Nr GEO.6640.8653.2024.120060 z dnia 05-09-2024 r. |
| Imię i nazwisko oraz nr uprawnień zawodowych kierownika prac | mgr inż. Jarosław Żywczak nr uprawnień 180558 |

Uzgodniono pod względem wymagań higienicznych i zdrowotnych bez zastrzeżeń z zastrzeżeniami

mgr inż. Maciej Zieliński
inż. bud. do projektowania i nadzoru nad bud. w zakresie: sieci, instalacji i urządzeń wod.-kan., cieplnych, wentylacyjnych i gazowych
Nr ewid. MAP/024/POC/06

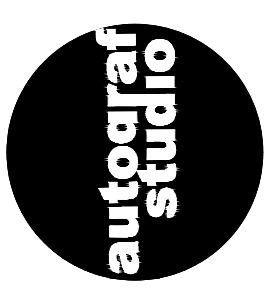

| | | | |
|---|------------------|------------------|---|
| NAZWA INWESTYCJI: BUDOWA BUDYNKU ŚWIETŁO-SŁUCHOWEJ I INFRASTRUKTURA TECHNICZNA W TYM PRZYLĄCZU ORAZ KOMUNIKACJI WEWNĘTRZNEJ DZIAŁKI BUDOWLANEJ Z 8 MIEJSCAMI POSTOJOWYMI, BUDOWA ZBIORNIKA RETENCYJNEGO NA WODY DESZCZOWE LOKALIZACJA: DZIAŁKA NR 1361/119, MIEJSCOWOŚĆ: ŚWINIARSKO, OBRĘB ŚWINIARSKO, POWIAT: NOWOSĄDECKI | | | |
| PRZEDMIOT: Architektura | SKALA: 1:500 | JEDN.: [m] | |
| STADIUM: PT | | | |
| ARCHITEKTURA / PROJEKTANT: mgr inż. arch. Maciej Gales upr. 451001 mgr inż. arch. Tomasz Śmuga | DATA: LPEIC 2025 | PODPS: |  |
| ARCHITEKTURA / PROJEKTANT SPRAWDZAJĄCY: mgr inż. arch. Michał Jakub Dudek upr. 0072018 | DATA: LPEIC 2025 | PODPS: | |
| INST. SANITARNE / PROJEKTANT: mgr inż. Maciej Zieliński upr. MAP/0124/POC/06 | DATA: LPEIC 2025 | PODPS: | |
| INST. ELEKTR. / PROJEKTANT: mgr inż. Bartłomiej Karolus upr. MAP/0319/POC/13 | DATA: LPEIC 2025 | PODPS: | |
| INST. GAZ. / PROJEKTANT: | DATA: LPEIC 2025 | PODPS: | |
| NAZWA PROJEKTU: | | NR RYS.: PZT. 01 | |
| PROJEKT ZAGOSPODAROWANIA TERENU | | | |

| OZNACZENIE MPZP | RODZAJ POWIERZCHNI | IŁOŚĆ | WYMAGANE WSKAZNIKI (MPZP) |
|-----------------|--|------------------------------|---------------------------|
| 3U | POWIERZCHNIA TERENU INWESTYCJI | 1490,0 m ² | --- |
| 3U | POWIERZCHNIA ZABUDOWY | 574,1 m ² (38,5%) | mkla. 70% |
| 3U | INTENSYWNOŚĆ ZABUDOWY | 0,385 | mkla. 0,01 maks. 1,20 |
| 3U | POWIERZCHNIA DRÓG, PARKINGÓW, PŁACÓW CHODNIKÓW | 578,1 m ² | --- |
| 3U | POWIERZCHNIA BIOLOGICZNIE CZYNNA | 337,8 m ² (22,7%) | min. 20% |